



IL CENTRO SPORTIVO

Il Centro Sportivo di Casal del Marmo, in dotazione ai Gruppi Sportivi Fiamme Azzurre ed A.S. Astrea Calcio è considerato un autentico gioiello dell'impiantistica sportiva nazionale.

E' situato nel verde a nord di Roma collegato da una parte, per Via Trionfale, al Grande Raccordo Anulare e dall'altra, dalla Galleria Giovanni XXIII, al Foro Italico e lo Stadio Olimpico. Il Centro Sportivo comprende: lo Stadio di Casal del Marmo (con campo di calcio in erba naturale e pista di atletica ad 8 corsie, palestra completamente attrezzata con macchinari Technogym, sale fisioterapiche, sala stampa, 8 spogliatoi, uffici, magazzini e la tribuna coperta da 3000 spettatori), la Pista Indoor di atletica leggera (climatizzato con 6 corsie da 150m pedane di salto in alto, lungo, triplo, asta e zona lanci), mini stadio da calcetto (con spogliatoi e tribune per 200 spettatori).



Scuola di Atletica Leggera PIETRO MENNEA

Centro Sportivo Casal del Marmo

Via Giuseppe Barellai, 135

(Fermata Metro FM3 San Filippo NERI)

00135 Roma

06.3386639 06.3389095

Info

Isp. Erik Maestri 335.7248801

Web

www.polizia-penitenziaria.it/fiamme-azzurre



Scuola di Atletica Leggera

PIETRO MENNEA

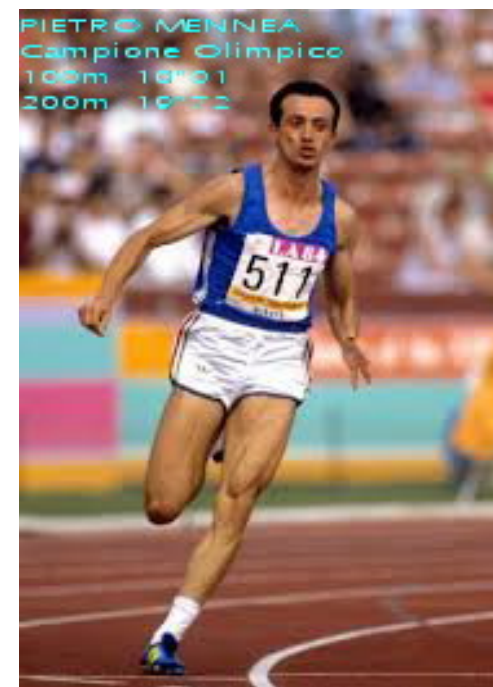

Corsi per Ragazzi

Centro Sportivo Casal del Marmo

LA FONDAZIONE PIETRO MENNEA ONLUS



La Fondazione Pietro Mennea Onlus per la Ricerca e lo Sport, vuole, attraverso l'ideazione e la progettazione di attività, fare donazioni costanti nel tempo ad enti caritatevoli, di ricerca medico-scientifica, associazioni culturali e sportive attraverso una beneficenza che avrà carattere di massima trasparenza e concretezza.

FONDAZIONE PIETRO MENNEA ONLUS

Via Silla, 7 - 00192 Roma

Tel.: 06.39.73.54.93

Fax: 06.39.73.54.96

e-mail: info@fondazionepietromennea.it

COME DONARE

Per contribuire agli obiettivi della Fondazione:

- Basta una semplice donazione

- L'importo della donazione è libero.

Si può effettuare una donazione tramite bonifico bancario utilizzando i seguenti dati:

Banca: CREDIT SUI SSE ITALY

Agenzia: Via Barberini, 24 – 00187 ROMA

IBAN: IT69Q0308901600010000016500

COLLABORAZIONE TECNICA



Atletica Leggera

Società affiliata Fiamme Azzurre

La Società Sportiva Lazio Atletica Leggera, regolarmente iscritta nel Registro Nazionale C.O.N.I. delle Associazioni e Società Sportive dilettantistiche, affiliata alla FIDAL e riconosciuta dal C.O.N.I. come C.A.S. - Centri di Avviamento allo Sport, svolge attività sportiva promozionale, progetti nelle scuole elementari e medie, concorre con le proprie squadre agonistiche giovanili alle attività federali, organizza manifestazioni sportive e ha tesserato con la FIDAL circa 600 atleti di tutte le categorie federali tra i quali militano anche alcuni atleti azzurri.

La S.S. Lazio ed il G.S. Fiamme Azzurre condividono:

il principio che lo sport riveste carattere di fenomeno culturale, di grande rilevanza sociale e che, per le insite implicazioni di carattere educativo, tecnico, sociale e ricreativo, deve essere considerato un vero e proprio valore fondamentale per l'individuo e la collettività;

la finalità del perseguimento di risultati agonistici di alto livello per mezzo di una preparazione tecnica sana e scrupolosa;

la formazione, la ricerca, la documentazione, la promozione e la diffusione di tutti i valori morali, culturali e sociali riconducibili alla pratica delle attività motorie e sportive di base e di alto livello.

I CORSI DI ATLETICA LEGGERA



RAGAZZI E RAGAZZE DA 11 A 14 anni

LUNEDI' E GIOVEDI' dalle 14.30 alle 16.00

RAGAZZI E RAGAZZE da 9 a 11 anni

LUNEDI' E GIOVEDI' dalle 16.30 alle 18.00

(dalle 16.30 alle 17.00 accoglienza e riscaldamento)

ISCRIZIONE AI CORSI

Per formalizzare l'iscrizione ai corsi è necessario presentare presso la segreteria della Scuola il certificato medico (sana e robusta costituzione o attività agonistica a seconda dell'età del ragazzo).

COSTI DEI CORSI

| | |
|-------------------------|------------|
| Iscrizione annuale | 20,00 euro |
| Quota Corso Mensile | 25,00 euro |
| Quota corso Trimestrale | 70,00 euro |

Sconti sulle quote corso:

| | |
|--------------------------------------|-----|
| Dipendenti ministero della Giustizia | 50% |
| Secondo figlio e successivi | 20% |

L'iscrizione annuale comprende:

- ü tshirt Scuola Pietro Mennea
- ü Assicurazione
- ü Donazione alla Fondazione Pietro Mennea